DRK-Kreisverband
Mannheim e.V.

Deutsches
Rotes
Kreuz

# Fortbildungskatalog 2019

## Gemeinsam in eine starke Zukunft

## Liebe Mitarbeiterinnen und Mitarbeiter im Ehren- und Hauptamt,

im Jahr 2019 bieten wir Ihnen erneut einen gemeinsamen Fortbildungskatalog an.

Diese Idee ist im Rahmen des Kreisausschusses (Gremium der OV-Vorstände) entstanden. Dort wurde deutlich, dass viele Angebote, die wir für das Hauptamt anbieten, auch für das Ehrenamt interessant sind und umgekehrt. So entstand dieser Katalog.

Wir freuen uns nun sehr, Ihnen ein vielseitiges Fortbildungsangebot in unserem Kreisverband anbieten zu können.

Die Angebote sind abwechslungsreich und informativ gestaltet, und wir hoffen, dass auch für Sie das richtige Angebot dabei ist.

Neben der Fort- und Weiterbildung Ihrer Kenntnisse möchten wir die Bindung zwischen den einzelnen Gruppierungen unseres Kreisverbandes stärken. Mit Menschen zusammenzukommen, die man im normalen Rotkreuzalltag nicht sieht, um gemeinsam Neues zu lernen und sich auszutauschen, ist uns sehr wichtig. Neue Kontakte können geknüpft werden und vielleicht entstehen an der ein oder anderen Stelle auch gemeinsame Ideen für neue Projekte.

Wir würden uns freuen, wenn Sie die Fortbildungsangebote rege nutzen und möglichst viele Mitarbeiterinnen und Mitarbeiter aus den verschiedenen Einrichtungen und Ortsvereinen zusammenkämen. Gerne können Sie uns weitere Vorschläge und Anregungen bezüglich unserer Fortbildungen zukommen lassen.

Viel Spaß,
neue Erkenntnisse und
ein gutes gemeinsames Jahr 2019!

# Allgemeine Hinweise

## Wer kann teilnehmen?
An den Fortbildungsveranstaltungen können alle Mitarbeiterinnen und Mitarbeiter des DRK-Kreisverbandes Mannheim e. V. im Ehren- und Hauptamt teilnehmen, sofern sie zur Zielgruppe gehören.

## Anmeldungen
So einfach melden Sie sich an:

**Schriftlich** mittels beigefügtem Anmeldeformular über Ihren Einrichtungsleiter im Hauptamt oder Ihre Leitungs- bzw. Führungskraft im Ehrenamt per E-Mail an den Fachbereich 4/Ausbildung – Ausbildung@DRK-Mannheim.de

## Anmeldefrist
Die Anmeldungen müssen der Personalabteilung (Hauptamt) oder dem Fachbereich 4/Ausbildung (Ehrenamt) spätestens 3 Wochen vor der Veranstaltung vorliegen. Ein evtl. abweichender Abgabeschluss wird bekannt gegeben. Die Anmeldungen werden in der Regel nach der Reihenfolge ihres Eingangs berücksichtigt.

## Bestätigung
Die zugelassenen Teilnehmerinnen und Teilnehmer erhalten rechtzeitig vor Seminarbeginn eine Bestätigung.

## Teilnahmebescheinigungen
Jede Seminarteilnehmerin und jeder Seminarteilnehmer erhält eine unterzeichnete Teilnahmebescheinigung. Bitte geben Sie eine Kopie zur Ablage in der Personalakte in die Personalabteilung (Hauptamt) bzw. an das Service Ehrenamt (Ehrenamt).

## Auswertung
Bei der Planung und Gestaltung künftiger Fortbildungsveranstaltungen sind wir auch auf Ihre Rückmeldung angewiesen. Wir freuen uns über Feedback per E-Mail.

## Arbeitszeit
Die Teilnahme für Hauptamtliche an den Veranstaltungen gilt als Arbeitszeit, sofern in der Seminarbeschreibung nichts anderes genannt ist.

## Auskünfte
Bei allen weiteren Fragen helfen wir gerne weiter. Sollte ein absehbarer Bedarf an einer Schulung bestehen, bitte 8 Wochen vor dem Wunschtermin im Fachbereich 4/Ausbildung per Mail anmelden!

Ihre Ansprechpartner sind die Mitarbeiter des Fachbereiches 4/Ausbildung:
Tel. 0621/833 704 521 oder Ausbildung@DRK-Mannheim.de

# Inhaltsverzeichnis

**1. Angebote für das Ehren- und Hauptamt ..... 4**
Rotkreuz-Einführungsseminar ..... 5
Erste Hilfe Kurse ..... 7
Erste Hilfe am Kind ..... 8
Demenz verstehen ..... 9
Fortbildungen Rettungsdienst ..... 10
DRK Outdoor ..... 11

**2. Angebote für das Ehrenamt ..... 12**
Helfergrundausbildungen ..... 13
Fachdienstausbildung Sanitätsdienst ..... 16
Fachdienstausbildung Betreuung ..... 17
Sanitätsfachdienst-Fortbildungen ..... 18
Rotkreuz-Aufbauseminar ..... 21
Gruppenführer ..... 22
Leiten und Führen von Gruppen ..... 24
Leiten von Bereitschaften ..... 25
BOS-Sprechfunklehrgang Analog – Grundlehrgang ..... 26
Stromversorgung im Einsatz ..... 27

**3. Angebote für Ausbilder ..... 28**
Fortbildungen für Ausbilder ..... 29
Fortbildungen für Schullehrkräfte ..... 32

**4. Schulungen zum Erwerb weiterer Kenntnisse ..... 33**
Excel-Kurs ..... 34
Gesundheit am Arbeitsplatz: Rückenschonend arbeiten – wir üben das! ..... 35
Ehrenamtliche Tätigkeit, steuerliche Beurteilung der Aufwandsentschädigung sowie der Ehrenamtspauschale ..... 36
Fuhrparkmanagement – Fahrzeugnutzung ..... 37

**5. Formulare und Wissenswertes ..... 38**
Wir sagen Danke – Ehrungsabende und großes Familienfest ..... 41
Mitarbeitervorteile ..... 42

# 1. Angebote für das Ehren- und Hauptamt

# Rotkreuz-Einführungsseminar

## Zielgruppe
Für alle neuen und interessierten haupt- und ehrenamtlichen Mitarbeiter/innen

## Info
Das Rotkreuz-Einführungsseminar führt die Teilnehmer in die Geschichte, aber auch in die Strukturen der Rotkreuz-Gemeinschaften ein. Im Einzelnen soll es viele wichtige Informationen über das Rote Kreuz geben und einen umfassenden Überblick über seine Grundlagen, Strukturen und Aufgaben vermitteln, das Interesse an den vielfältigen Mitwirkungsmöglichkeiten im Roten Kreuz wecken, die Integration in das Rote Kreuz fördern und die Identifikation mit dem Roten Kreuz stärken.

## Inhalte
- Der Ursprung des Roten Kreuzes
- Die Grundsätze des Roten Kreuzes
- Das Internationale Rote Kreuz
- Das Deutsche Rote Kreuz
- Das Jugendrotkreuz
- Die Rotkreuz-Gemeinschaften
- Das Rotkreuz-Hilfeleistungssystem
- Die Sozialarbeit

## <u>Samstags (1-Tagesseminar)</u>

### 1. Termin:

| | |
|---|---|
| **Referent** | **Prof. Dr. Rudolf Large** |
| **Veranstaltungsort** | **DRK-KV Mannheim, Lagerstraße 5** |
| **Termin/Uhrzeit** | **Sa 23.02.2019 von 9:00 bis 16:00 Uhr** |
| **Info** | **max. 12 Teilnehmer/innen** |

### 2. Termin:

| | |
|---|---|
| **Referent** | **Prof. Dr. Rudolf Large** |
| **Veranstaltungsort** | **DRK-KV Mannheim, Lagerstraße 5** |
| **Termin/Uhrzeit** | **Sa 28.09.2019 von 9:00 bis 16:00 Uhr** |
| **Info** | **max. 12 Teilnehmer/innen** |

## Unter der Woche (1-Tagesseminar)

**1. Termin:**

| | |
|---|---|
| **Referentin** | **Marianne Freund** |
| **Veranstaltungsort** | **DRK-KV Mannheim, Lagerstraße 5** |
| **Termin/Uhrzeit** | **Mo 11.03.2019 von 9:00 bis 16:00 Uhr** |
| **Info** | **max. 12 Teilnehmer/innen** |

**2. Termin:**

| | |
|---|---|
| **Referentin** | **Marianne Freund** |
| **Veranstaltungsort** | **DRK-KV Mannheim, Lagerstraße 5** |
| **Termin/Uhrzeit** | **Mo 03.06.2019 von 9:00 bis 16:00 Uhr** |
| **Info** | **max. 12 Teilnehmer/innen** |

**3. Termin:**

| | |
|---|---|
| **Referentin** | **Marianne Freund** |
| **Veranstaltungsort** | **DRK-KV Mannheim, Lagerstraße 5** |
| **Termin/Uhrzeit** | **Do 05.09.2019 von 9:00 bis 16:00 Uhr** |
| **Info** | **max. 12 Teilnehmer/innen** |

## Abends (Seminar 2 x 3 Stunden)

| | |
|---|---|
| **Referent** | **Peter Fath** |
| **Veranstaltungsort** | **DRK-KV Mannheim, Lagerstraße 5** |
| **Termine/Uhrzeit** | **Do 19. und Fr 20.12.2019<br>jeweils von 18:00 bis 21:00 Uhr** |
| **Info** | **max. 12 Teilnehmer/innen** |

# Erste Hilfe Kurse

## Zielgruppe
Für alle interessierten haupt- und ehrenamtlichen Mitarbeiter/innen

## Info
Der Erste-Hilfe-Workshop wendet sich grundsätzlich an alle Interessierten und gilt für alle Führerscheinklassen, da keinerlei Vorkenntnisse erforderlich sind. Die hohe Anzahl von Notfällen in den verschiedensten Bereichen macht es dringend notwendig, möglichst viele Ersthelfer auszubilden. Neben den „Lebensrettenden Sofortmaßnahmen" beinhaltet der Lehrgang noch Folgendes: „Richtig helfen können – Ein gutes Gefühl!". Dieser Lehrgang liefert Ihnen die Handlungssicherheit in Erster Hilfe bei nahezu jedem Notfall in Freizeit und Beruf.

## Inhalte der Grundausbildung und Fortbildung
- Wundversorgung
- Umgang mit Knochenbrüchen
- Verbrennungen, Hitze-/Kälteschäden
- Verätzungen
- Vergiftungen
- Herz-Lungen-Wiederbelebung
- Helmabnahme bei Motorradfahrern
- Zahlreiche praktische Übungsmöglichkeiten

**1-Tagesseminar:**

| | |
|---|---|
| **Referent/in** | **Ausbilder/in FB 4/Ausbildung** |
| **Veranstaltungsort** | **DRK-KV Mannheim, Lagerstraße 5** |
| **Termine/Uhrzeit** | • **Di 12.03.2019**<br>• **Di 28.05.2019**<br>• **Mi 04.09.2019**<br>• **Mi 18.12.2019**<br>**jeweils von 9:00 bis 16:30 Uhr** |

# Erste Hilfe am Kind

## Zielgruppe
Für alle interessierten haupt- und ehrenamtlichen Mitarbeiter/innen

## Info
Der Erste-Hilfe-Kurs „Erste Hilfe am Kind“ wendet sich speziell an Eltern, Großeltern, Erzieher und an alle, die mit Kindern zu tun haben. Es werden keinerlei Vorkenntnisse benötigt. Bei diesem Lehrgang werden Sie in der Durchführung der richtigen Maßnahmen bei Kindernotfällen geschult:
Sie erlernen die Versorgung bedrohlicher Blutungen bei Kindern, aber auch die lebensrettenden Sofortmaßnahmen, die bei Atemstörungen und Störungen des Herz-Kreislaufsystems zu treffen sind. Damit Unfälle gar nicht erst passieren, werden Ihnen im Kurs außerdem besondere Gefahrenquellen für Kinder aufgezeigt und vorbeugende Maßnahmen nahegebracht.

## Inhalte
- Knochenbrüche
- Schock
- Kontrolle der Vitalfunktionen
- Stabile Seitenlage
- Beatmung
- Herz-Lungen-Wiederbelebung
- Vergiftungen
- Erkrankungen im Kindesalter
- Impfkalender

## 1-Tagesseminar:

| | |
|---|---|
| **Referent/in** | **Ausbilder/in FB 4/Ausbildung** |
| **Veranstaltungsort** | **DRK-KV Mannheim, Lagerstraße 5** |
| **Termine/Uhrzeit** | • **Fr 25.10.2019 von 9:00 bis 16:00 Uhr**<br>• **Di 09.04.2019 von 8:00 bis 15:30 Uhr** |

# Demenz verstehen

## Zielgruppe
Für alle interessierten haupt- und ehrenamtlichen Mitarbeiter/innen und jene, die mit an Demenz Erkrankten arbeiten.

## Info
Demenz in aller Munde, in allen Broschüren, aber wie kann es jede/r verstehen – ganz logisch und ohne medizinische Kenntnisse?

## Inhalte
- Lebensspanne
- Biologisches Altern
- Unser Gehirn eine Speicherkarte mit vielen Dateien
- Biografie Arbeit
- Sinnvolle Beschäftigung
- Vertrauen wecken
- Ängste nehmen

**Ein Tageskurs für Mitarbeiter/innen der Pflege und Betreuung kann gesondert vereinbart werden. Dieser geht auf Demenz in der Pflege unter Berücksichtigung der ATL´s / AEDl´s ein und kann in der Senioreneinrichtung stattfinden.**

## Unter der Woche (1-Tagesseminar)

| | |
|---|---|
| **Referentin** | **Martina Neidlein** |
| **Veranstaltungsort** | **DRK-KV Mannheim, Lagerstraße 5** |
| **Termin/Uhrzeit** | **Do 06.06.2019 von 9:00 bis 15:00 Uhr** |

## Samstags (1-Tagesseminar)

| | |
|---|---|
| **Referentin** | **Martina Neidlein** |
| **Veranstaltungsort** | **DRK-KV Mannheim, Lagerstraße 5** |
| **Termin/Uhrzeit** | **Sa 21.09.2019 von 9:00 bis 15:00 Uhr** |

# Fortbildungen Rettungsdienst

## Zielgruppe
Alle haupt- und ehrenamtlichen Mitarbeiter/innen mit Rettungsdienstqualifikation

## Inhalte
Die Inhalte der einzelnen Veranstaltungen werden noch bekannt gegeben. Die Veröffentlichung erfolgt über das Programm Vision und die üblichen Verteiler.

## Info
Die Koordination, Planung und Anmeldung für die Fortbildungen erfolgt über die Lehrrettungswache. Ansprechpartner sind Alexander Weicker und Gina Quick: Lehrrettungswache@DRK-Mannheim.de

**Einige Termine können sich noch ändern, falls z.B. die Feuerwehr Sondertermine bekannt gibt.**

**1-Tagesseminare:**

| | |
|---|---|
| **Referent/in** | **Ausbilder/in aus dem jeweiligen Themenbereich** |
| **Veranstaltungsort** | **DRK-KV Mannheim, Lagerstraße 5** |
| **Termine (Änderungen vorbehalten!)** | • **12.01.2019**<br>• **09.02.2019**<br>• **Im März kein Termin aufgrund der internen Jahresfortbildung!**<br>• **20.04.2019**<br>• **04.05.2019**<br>• **15.06.2019**<br>• **13.07.2019**<br>• **Im August kein Termin aufgrund der Ferien!**<br>• **14.09.2019**<br>• **19.10.2019**<br>• **23.11.2019**<br>• **21.12.2019**<br>**jeweils ab 8:30 Uhr** |
| **Info** | **Eventuelle Abweichungen des Veranstaltungsortes und der Termine werden in der jeweiligen Einladung zur Veranstaltung bekannt gegeben.** |

# DRK Outdoor

## Zielgruppe
Für alle interessierten haupt- und ehrenamtlichen Mitarbeiter/innen

## Info
Menschen, die in den unterschiedlichsten Bereichen arbeiten und sich darüber hinaus noch zusätzlich engagieren, nutzen die Natur, um aufzutanken. Deshalb führen wir unter der Rubrik DRK Outdoor für unsere haupt- und ehrenamtlichen Mitarbeiter/innen abwechslungsreiche und vielseitige Outdoor-Angebote durch.

Erholungszeit, Spaß, Entspannung und Erlebnisse in der Natur sollen vermittelt werden. Zudem möchten wir den bereichsübergreifenden Austausch und das Kennenlernen fördern und stärken.

**Die Termine werden im Laufe des Jahres über die bestehenden Verteiler per Mail und Aushang bekannt gegeben.**

# 2. Angebote für das Ehrenamt

**Merke:**
**In den Bereitschaften beginnt alles mit dem Besuch des Rotkreuz-Einführungsseminars und der Helfergrundausbildung!**

# Helfergrundausbildungen

## Zielgruppe
Für alle Mitglieder der Bereitschaften

**Teilnahmevoraussetzungen für alle Helfergrundausbildungen:**

- Zugehörigkeit zu einer Bereitschaft
- Rotkreuz-Einführungsseminar
- Mindestalter 16 Jahre
- Erste-Hilfe-Kurs nicht älter als 12 Monate

## Info
Die Reihenfolge der Helfergrundausbildungs-Module ist nicht verbindlich.

## 4 Module:

## ➢ Einsatz

### Inhalt
- Einsatzanlässe
- Strukturen und Vorschriften
- Orientierung im Gelände
- Verhalten im Dienst und Einsatz
- Registrierung
- Abschluss, Rückschau, Zusammenfassung und Ausblick

### 1-Tagesseminar:

| | |
|---|---|
| **Referent** | **Horst Sommer** |
| **Veranstaltungsort** | **DRK-KV Mannheim, Lagerstraße 5** |
| **Termine/Uhrzeit** | • **Sa 26.01.2019**<br>• **Sa 18.05.2019**<br>• **Sa 16.11.2019**<br>**jeweils von 9:00 bis 16:00 Uhr** |

## ➢ Technik und Sicherheit

**Inhalt**

- Gefahren an der Einsatzstelle und Unfallverhütung
- Umweltschutz

| |
|---|
| **Die Termine werden noch rechtzeitig bekannt gegeben.** |

## ➢ Betreuung

**Inhalt**

- Aufbau und Struktur des Betreuungsdienstes
- Durchführen von Betreuungsmaßnahmen

**1-Tagesseminar:**

| | |
|---|---|
| **Referent** | **Horst Sommer** |
| **Veranstaltungsort** | **DRK-KV Mannheim, Lagerstraße 5** |
| **Termine/Uhrzeit** | • **Sa 02.03.2019**<br>• **Sa 25.05.2019**<br>• **Sa 30.11.2019**<br>**jeweils von 9:00 bis 16:00 Uhr** |

## ➢ Erweiterte Erste Hilfe

### Inhalt

- Überblick über den Sanitätsdienstbereich
- Mitwirkungsmöglichkeiten im Sanitätsdienst
- Patientenorientierte Betreuung uvm.
- Erhebung und Dokumentation des Patientenzustandes
- Symptomorientierte Lagerungsarten
- Reanimation mit einem Helfer
- Reanimation mit zwei Helfern und AED
- Möglichkeit zur Rezertifizierung „Reanimation mit AED“
- Umgang mit der Trage
- Abschluss mit Fallbeispielen und Ausblick

| | |
|---|---|
| **Referent** | **Peter Fath** |
| **Veranstaltungsort** | **DRK-KV Mannheim, Lagerstraße 5** |
| **Termine/Zeit** | • **Sa 09.03.2019**<br>• **Sa 20.07.2019**<br>• **Sa 21.12.2019**<br>**jeweils von 9:00 bis 16:00 Uhr** |

# Fachdienstausbildungen

**Die Helfergrundausbildung muss nicht zwingend vor Beginn einer Fachdienstausbildung komplett abgeschlossen sein, sondern kann auch danach beendet werden. Gegebenenfalls kann ein Modul übersprungen werden, sollte die Fachdienstausbildung terminlich schon früher möglich sein (z.B. Sanitätsdienstausbildung, dann ohne HGA-Modul „Erweiterte Erste Hilfe“).**

# Fachdienstausbildung Sanitätsdienst

## Zielgruppe
Für alle Mitglieder der Bereitschaften, die Sanitätshelfer werden wollen.

## Inhalt
Die Sanitätsdienstausbildung ist eine Fachdienstausbildung, die mit einer Prüfung abgeschlossen wird. Berufliche Qualifikationen können angerechnet werden, im Anschluss kann durch Fortbildungen (16 UE in zwei Jahren) der Status aufrechterhalten werden.

**<u>9-Tagesseminar</u>**

**1. Seminarblock:**

| | |
|---|---|
| **Referenten** | **Michael Bartonek & Team** |
| **Veranstaltungsort** | **DRK OV Brühl, Mannheimer Landstraße 13** |
| **Termine/Uhrzeit** | **Fr 15.03.2019 von 18:00 bis 21:00 Uhr**<br>**Sa 16. + So 17.03.2019 von 8:00 bis 16:00 Uhr**<br>**Sa 22. + So 23.03.2019 von 8:00 bis 16:00 Uhr**<br>**Sa 06. + So 07.04.2019 von 8:00 bis 16:00 Uhr**<br>**Sa 13. + So 14.04.2019 von 8:00 bis 16:00 Uhr**<br><br>**Die Prüfung ist am 14.04.2019!** |

**2. Seminarblock:**

| | |
|---|---|
| **Referentin** | **Marianne Freund** |
| **Veranstaltungsort** | **DRK-KV Mannheim, Lagerstraße 5** |
| **Termine/Uhrzeit** | **Sa 27.07.-So 04.08.2019**<br>**täglich jeweils von 9:00 bis 16:00 Uhr**<br><br>**Die Prüfung ist am 04.08.2019!** |

**3. Seminarblock:**

| | |
|---|---|
| **Referent** | **Peter Fath** |
| **Veranstaltungsort** | **DRK-KV Mannheim, Lagerstraße 5** |
| **Termine/Uhrzeit** | **Fr 27.-So 30.12.2019**<br>**täglich jeweils von 9:00 bis 16:00 Uhr**<br>**Do 02.-So 05.01.2020**<br>**täglich jeweils von 9:00 bis 16:00 Uhr**<br><br>**Die Prüfung ist am 05.01.2020!** |

# Fachdienstausbildung Betreuung

## Zielgruppe
Für alle Mitglieder der Bereitschaften

## Inhalt
Der Fachdienstbereich Betreuung ist eine Vertiefung der HGA Betreuung und bearbeitet Material, das zum praktischen Üben in der Betreuung notwendig ist.

**WICHTIG: Seminar über zwei Wochenenden mit insgesamt 16 UE!**

**4-Tagesseminar:**

| | |
|---|---|
| **Referent** | **Horst Sommer** |
| **Veranstaltungsort** | **wird kurzfristig bekannt gegeben** |
| **Termine/Uhrzeit** | **Sa 29. + So 30.06.2019 und**<br>**Sa 06. + So 07.07.2019**<br>**jeweils von 9:00 bis 16:00 Uhr** |

# Sanitätsfachdienst-Fortbildungen

**Zielgruppe**
Für Sanitätshelfer

**In zwei Jahren sind 16 Unterrichtseinheiten an Fortbildungen erforderlich, um den Status des Sanitätshelfers aufrechtzuerhalten!**

## ➢ Traumatraining

**Inhalt**

- Grundlagen und Hintergrund zur Versorgung von Trauma-Notfällen
- Material zur Traumaversorgung im Sanitätsdienst
- Schematisiertes Vorgehen bei Trauma-Notfällen nach dem ABCDE-Schema
- Wiederbelebung bei Trauma-Notfällen

**2-Tagesseminar:**

| | |
|---|---|
| **Referent** | **Peter Fath** |
| **Veranstaltungsort** | **DRK-KV Mannheim, Lagerstraße 5** |
| **Termine/Uhrzeit** | • **Sa 11. + So 12.05.2019**<br>**jeweils von 9:00 bis 16:00 Uhr**<br>• **Sa 07. + So 08.12.2019**<br>**jeweils von 9:00 bis 16:00 Uhr** |
| **Info** | **Angerechnet werden 16 Unterrichtseinheiten!** |

## ➢ Mega Code Training

**1- oder 2-Tagesseminar:**

| | |
|---|---|
| **Referent** | **Peter Fath** |
| **Veranstaltungsort** | **DRK OV Mannheim-Nord, Waldpforte 27-29** |
| **Termine/Uhrzeit** | • **Sa 02.02.2019 von 9:00 bis 16:00 Uhr**<br>• **Do 10. + Fr 11.10.2019**<br>**jeweils von 18:00 bis 21:00 Uhr** |
| **Info** | **Angerechnet werden 8 Unterrichtseinheiten!** |

## ➢ Reanimation von Säuglingen und Kindern

**1-Tagesseminar:**

| | |
|---|---|
| **Referent** | **Peter Fath** |
| **Veranstaltungsort** | **DRK OV Mannheim-Nord, Waldpforte 27-29** |
| **Termine/Uhrzeit** | • **So 03.02.2019**<br>• **Sa 12.10.2019**<br>**jeweils von 9:00 bis 16:00 Uhr** |
| **Info** | **Angerechnet werden 8 Unterrichtseinheiten!** |

## ➢ AED & Larynxzertifizierung

**1-Tagesseminar:**

| | |
|---|---|
| **Referent/in** | **Peter Fath oder Marianne Freund** |
| **Veranstaltungsort** | **DRK-KV Mannheim, Lagerstraße 5** |
| **Termine/Uhrzeit** | • **Mi 16.01.2019**<br>• **Mo 17.06.2019**<br>**jeweils von 18:00 bis 21:00 Uhr** |
| **Info** | **Angerechnet werden 4 Unterrichtseinheiten!** |

## ➢ Atemstörungen

**1-Tagesseminar:**

| | |
|---|---|
| **Referentin** | **Marianne Freund** |
| **Veranstaltungsort** | **DRK-KV Mannheim, Lagerstraße 5** |
| **Termine/Uhrzeit** | • **Mi 13.02.2019**<br>• **Mo 16.09.2019**<br>**jeweils von 18:00 bis 21:00 Uhr** |
| **Info** | **Angerechnet werden 4 Unterrichtseinheiten!** |

## ➢ Herz-Kreislauf-Störungen

**1-Tagesseminar:**

| | |
|---|---|
| **Referent/in** | **Peter Fath oder Marianne Freund** |
| **Veranstaltungsort** | **DRK-KV Mannheim, Lagerstraße 5** |
| **Termine/Uhrzeit** | • **Mi 13.03.2019**<br>• **Mo 16.09.2019**<br>**jeweils von 18:00 bis 21:00 Uhr** |
| **Info** | **Angerechnet werden 4 Unterrichtseinheiten!** |

## ➢ Kälte- und Hitzeschäden

**1-Tagesseminar:**

| | |
|---|---|
| **Referent/in** | **Peter Fath oder Marianne Freund** |
| **Veranstaltungsort** | **DRK-KV Mannheim, Lagerstraße 5** |
| **Termine/Uhrzeit** | • **Mi 10.04.2019**<br>• **Mi 20.11.2019**<br>**jeweils von 18:00 bis 21:00 Uhr** |
| **Info** | **Angerechnet werden 4 Unterrichtseinheiten!** |

# Rotkreuz-Aufbauseminar

## Zielgruppe

Künftige oder sich bereits im Amt befindende Leitungskräfte der Rotkreuz-Gemeinschaften Bereitschaften und Sozialarbeit sowie sonstige Interessierte. Bei einer DRK-Zugehörigkeit von mehr als 5 Jahren kann in den Bereitschaften eine Anerkennung über die KBL erfolgen.

**Teilnahmevoraussetzungen:**

- Teilnahme an einem Rotkreuz-Einführungsseminar

## Inhalte

- Strukturen des Roten Kreuzes
- Humanitäres Völkerrecht im Roten Kreuz
- Regelungen im Roten Kreuz
- Aufgaben des Roten Kreuzes

## 2-Tagesseminar:

| | |
|---|---|
| **Referent** | **Sebastian Liebers** |
| **Veranstaltungsort** | **DRK-KV Mannheim, Lagerstraße 5** |
| **Termine/Uhrzeit** | **Sa 09. + So 10.03.2019**<br>**jeweils von 9:00 bis 16:00 Uhr** |

# Gruppenführer

## Zielgruppe

Helfer/innen, die für eine Führungstätigkeit in einer Einsatzeinheit oder einer anderen taktischen Gruppierung vorgesehen sind.

**Teilnahmevoraussetzungen:**

- Abgeschlossene Helfergrundausbildungen
- Eine abgeschlossene Fachdienstausbildung
- Leiten und Führen von Gruppen
- Rotkreuz-Aufbauseminar
- Für Gruppenführer Teil 2: Gruppenführer Teil 1

## Inhalte

Teil1:

- Organisatorische Rahmenbedingungen auf der Ebene des Gruppenführers
- Führen auf Ebene des Gruppenführers
- Führungsmittel („Tool Box") für Unterführer
- Sicherheit und Risikomanagement
- Führen in belastenden Einsätzen
- Führen in besonderen Einsatzlagen

Teil 2:

- Kurzwiederholung ausgewählter Inhalte aus Gruppenführer Teil 1-Ausbildung
- Standardeinsatzregeln Technik und Sicherheit
- Erkundungsübung
- Führen in besonderen Einsatzlagen
- Spezielle Standardkonzepte Betreuung
- Spezielle Standardkonzepte Sanitätsdienst
- Schnittstellen

# Teil 1

## 3-Tagesseminar:

| | |
|---|---|
| **Referent** | **Jürgen Böhm** |
| **Veranstaltungsort** | **DRK OV Friedrichsfeld,<br>Mülhauser Str. 1 a<br>68229 Mannheim-Friedrichsfeld** |
| **Termine/Uhrzeit** | **Fr 22.03.2019 von 18:00 bis 21:00 Uhr und Sa 23. + So 24.03.2019 jeweils von 9:00 bis 16:00 Uhr** |

## Teil 2

**3-Tagesseminar:**

| | |
|---|---|
| **Referent** | **Jürgen Böhm** |
| **Veranstaltungsort** | **DRK OV Friedrichsfeld,<br>Mülhauser Str. 1 a<br>68229 Mannheim-Friedrichsfeld** |
| **Termine/Uhrzeit** | **Fr 05.04.2019 von 18:00 bis 21:00 Uhr und Sa 06. + So 07.04.2019 jeweils von 9:00 bis 16:00 Uhr** |

**Eine Prüfung ist 2019 im KV Mannheim nicht vorgesehen. Sie kann an der DRK-Landesschule Baden-Württemberg abgelegt werden. Die Termine finden Sie hier: https://caruso.drk-ls.de/caruso/akademie/suche.jsp**

# Leiten und Führen von Gruppen

## Zielgruppe

Künftige oder sich bereits im Amt befindende Leitungskräfte der Rotkreuz-Gemeinschaften Bereitschaften und Sozialarbeit sowie sonstige Interessierte.

**Teilnahmevoraussetzung:**

- Teilnahme an einem Rotkreuz-Einführungsseminar

## Inhalte

- Grundlagen der zeitgemäßen Führung im DRK
- Kommunikation als Führungsaufgabe
- Konfliktbewältigung als Führungsaufgabe
- Motivation als Führungsaufgabe

**Bitte nutzen Sie die Termine an der DRK-Landesschule Baden-Württemberg! Sie finden Sie unter folgendem Link: https://caruso.drk-ls.de/caruso/akademie/suche.jsp.**

**Alternativ kann ein Termin mit einem Referenten der DRK-Landesschule über den Fachbereich 4/Ausbildung vereinbart werden. Bitte hierfür den Bedarf im Fachbereich 4/Ausbildung anmelden!**

# Leiten von Bereitschaften

## Zielgruppe

Bereitschaftsleiter, Gemeinschaftsleiter (obligatorisch); sonstige Interessierte (fakultativ)

**Teilnahmevoraussetzung:**

- Teilnahme am Rotkreuz-Aufbauseminar

## Inhalte

- Tätigkeiten und Aufgaben einer Leitungskraft der Bereitschaften
- Erledigung der täglichen Aufgaben
- Gestaltung des täglichen Dienstes
- Planung und Organisation der Aus- und Fortbildung
- Einbindung in Bestimmungen
- Aktuelle Themen des DRK und des KatS

**Bitte nutzen Sie die Termine an der DRK-Landesschule Baden-Württemberg! Sie finden Sie unter folgendem Link: https://caruso.drk-ls.de/caruso/akademie/suche.jsp.**

**Alternativ kann ein Termin mit einem Referenten der DRK-Landesschule über den Fachbereich 4/Ausbildung vereinbart werden. Bitte hierfür den Bedarf im Fachbereich 4/Ausbildung anmelden!**

# BOS-Sprechfunklehrgang Analog – Grundlehrgang

## Zielgruppe

Für alle Mitglieder der Bereitschaften und des Katastrophenschutzes sowie für Personal des Rettungsdienstes

## Inhalte

- Umgang mit einem Sprechfunkgerät
- Richtig kommunizieren mit einem Sprechfunkgerät
- Was wird gesprochen und was verstanden?
- Regeln der BOS Kommunikation
- kurze Vorstellung des digitalen Sprechfunks

**WICHTIG: Bitte, wenn möglich, Funkgerät mitbringen!**

**2-Tagesseminar:**

| | |
|---|---|
| **Referent** | **Jürgen Schmiedel** |
| **Veranstaltungsort** | **DRK-KV Mannheim, Lagerstraße 5** |
| **Termine/Uhrzeit** | • **Sa 16. + So 17.02.2019**<br>• **Sa 26. + So 27.10.2019**<br>• **Sa 14. + So 15.12.2019**<br>**jeweils von 9:00 bis 16:00 Uhr** |
| **Info** | **max. 20 Teilnehmer/innen** |

# Stromversorgung im Einsatz

## Zielgruppe
Für Personen aus den Bereitschaften und dem Katastrophenschutz

## Inhalte
Der Lehrgang „Stromversorgung im Einsatz“ soll ausreichende Kenntnisse und Fertigkeiten vermitteln, damit bisherige elektrotechnische Laien bei der Sicherstellung der Stromversorgung auch im Einsatzfalle in festgelegten Bereichen tätig werden können.

**WICHTIG: Bitte ALLE in kompletter Ausrüstung von Schuhen über Hose und Jacke bis hin zu Helm und Handschuhen kommen.**

**2-Tagesseminar:**

| | |
|---|---|
| **Referenten** | **Mark Langer, Kevin Gohlke** |
| **Veranstaltungsort** | **DRK OV Friedrichsfeld,<br>Mülhauser Str. 1 a<br>68229 Mannheim-Friedrichsfeld** |
| **Termine/Uhrzeit** | **Sa 07.09.2019 von 14:00 bis 20:00 Uhr und<br>So 08.09.2019 von 9:00 bis 16:00 Uhr** |

# 3. Angebote für Ausbilder

# Fortbildungen für Ausbilder

**Zielgruppe**
Für alle Mitarbeiter/innen mit einem Erste Hilfe- oder Sanitätsausbilderlehrschein

**EH-Ausbilder müssen innerhalb von drei Jahren 16 Unterrichts-einheiten nachweisen. SAN-Ausbilder müssen innerhalb von drei Jahren 16 Unterrichtseinheiten aus dem EH-Bereich und weitere 8 Unterrichtseinheiten aus dem SAN-Bereich nachweisen, um den Lehrschein aufrechtzuerhalten.**

**Info**
Es ist möglich, zusätzlich eine Auswahl aus dem Katalog der DRK-Landesschule zu treffen! Es zählt z.B. auch eine weitere Qualifikation wie z.B. Erste Hilfe am Kind oder Erste Hilfe Sport usw.

## ➢ Cartoon trifft Flipchart

**Abendseminar:**

| | |
|---|---|
| **Referent** | **Horst Sommer** |
| **Veranstaltungsort** | **DRK-KV Mannheim, Lagerstraße 5** |
| **Termin/Uhrzeit** | **Fr 11.01.2019 von 18:00 bis 21:00 Uhr** |
| **Info** | **Angerechnet werden 4 Unterrichtseinheiten!** |

## ➢ Materialkunde

**Abendseminar:**

| | |
|---|---|
| **Referent** | **Horst Sommer** |
| **Veranstaltungsort** | **DRK-KV Mannheim, Lagerstraße 5** |
| **Termin/Uhrzeit** | **Di 26.02.2019 von 18:30 bis 21:00 Uhr** |
| **Info** | **Angerechnet werden 4 Unterrichtseinheiten!** |

## ➢ Einstiegsrollenspiel Teil 1 und 2: Stationstraining

**1-Tagesveranstaltung/auch halber Tag möglich:**

| | |
|---|---|
| **Referent** | **Horst Sommer** |
| **Veranstaltungsort** | **DRK-KV Mannheim, Lagerstraße 5** |
| **Termin/Uhrzeit** | **Sa 16.03.2019<br>Teil 1 von 9:00 bis 12:30 Uhr<br>Teil 2 von 13:00 bis 16:00 Uhr** |
| **Info** | **Angerechnet werden jeweils 4 Unterrichtseinheiten (insgesamt 8 möglich)!** |

## ➢ Schock

**Abendseminar:**

| | |
|---|---|
| **Referent** | **Horst Sommer** |
| **Veranstaltungsort** | **DRK-KV Mannheim, Lagerstraße 5** |
| **Termin/Uhrzeit** | **Do 11.04.2019 von 18:00 bis 21:00 Uhr** |
| **Info** | **Angerechnet werden 4 Unterrichtseinheiten!** |

## ➢ Training im Betrieb

**Abendseminar:**

| | |
|---|---|
| **Referent** | **Horst Sommer** |
| **Veranstaltungsort** | **DRK-KV Mannheim, Lagerstraße 5** |
| **Termin/Uhrzeit** | **Do 23.05.2019 von 18:00 bis 21:00 Uhr** |
| **Info** | **Angerechnet werden 4 Unterrichtseinheiten!** |

## ➢ Diabetes

**Abendseminar:**

| | |
|---|---|
| **Referent** | **Horst Sommer** |
| **Veranstaltungsort** | **DRK-KV Mannheim, Lagerstraße 5** |
| **Termin/Uhrzeit** | **Do 19.09.2019 von 18:00 bis 21:00 Uhr** |
| **Info** | **Angerechnet werden 4 Unterrichtseinheiten!** |

## ➢ Psychische Belastungen in der Ersten Hilfe

**Abendseminar:**

| | |
|---|---|
| **Referent** | **Horst Sommer** |
| **Veranstaltungsort** | **DRK-KV Mannheim, Lagerstraße 5** |
| **Termin/Uhrzeit** | **Do 24.10.2019 von 18:00 bis 21:00 Uhr** |
| **Info** | **Angerechnet werden 4 Unterrichtseinheiten!** |

## ➢ Schädel-Hirn-Trauma

**Abendseminar:**

| | |
|---|---|
| **Referent** | **Horst Sommer** |
| **Veranstaltungsort** | **DRK-KV Mannheim, Lagerstraße 5** |
| **Termin/Uhrzeit** | **Do 05.12.2019 von 18:00 bis 21:00 Uhr** |
| **Info** | **Angerechnet werden 4 Unterrichtseinheiten!** |

# Fortbildungen für Schullehrkräfte

## Zielgruppe
Für alle interessierten Schullehrkräfte

**Sie benötigen 16 Unterrichtseinheiten in drei Jahren. Um diese zu erhalten, können Sie zusätzlich Fortbildungen für Ausbilder besuchen!**

## Inhalt
Im Vordergrund einer reinen Lehrerfortbildung steht der fachdidaktische Austausch mit vier Unterrichtseinheiten beim Runden Tisch.

## Runder Tisch SSD und Juniorhelfer

| | |
|---|---|
| **Referentinnen** | **Sabine Schalk-Odenwälder und Monika Tuschner** |
| **Veranstaltungsort** | **DRK-KV Mannheim, Lagerstraße 5** |
| **Termin/Uhrzeit** | **Di 15.10.2019 von 17:00 bis 19:00 Uhr** |
| **Info** | **4 Unterrichtseinheiten** |

# 4. Schulungen zum Erwerb weiterer Kenntnisse

# Excel-Kurs

## Zielgruppe

Für alle interessierten haupt- und ehrenamtlichen Mitarbeiter/innen, die über grundlegende Excel-Kenntnisse verfügen und ihr Wissen vertiefen und erweitern wollen.

## Inhalte

- Einfache Formeln
- Grundlegende Zellformatierung
- Kopieren, verschieben und ausfüllen
- Absolute und Relative Adressierung
- Funktionen
- Arbeitsmappen, Arbeitsblätter
- Ausdruckgestaltung
- Diagramme erstellen
- Wenn … dann … sonst …
- SVERWEIS und WVERWEIS
- Verschachtelte Funktionen
- Weitere komplexe Funktionen für unterschiedliche Anwendungsbereiche
- Bedingte Formatierung
- Vergleich von Excel mit einer Datenbank
- Pivot

**1-Tagesseminar:**

| | |
|---|---|
| **Referent** | **Alexander Heß** |
| **Veranstaltungsort** | **Mannheimer Akademie für soziale Berufe<br>E 1, 16 in 68159 Mannheim** |
| **Termine/Uhrzeit** | • **Do 03.01.2019**<br>• **Mi 30.10.2019**<br>**jeweils von 9:00 bis 16:00 Uhr** |
| **Info** | **max. 20 Teilnehmer/innen** |

# Gesundheit am Arbeitsplatz:
# Rückenschonend arbeiten – wir üben das!

## Zielgruppe
Für alle interessierten haupt- und ehrenamtlichen Mitarbeiter/innen

## Info
Im Alltag geht es oft hurtig zu und die Bewegungen sind unüberlegt. Dabei ist es so einfach, in jedem Büro rückenschonend zu arbeiten und ohne Verspannungen den Arbeitsalltag zu verbringen. Gleiches gilt für all jene, die schwer zupacken müssen, Material transportieren oder ein gesundheitliches Rückenleiden haben.

## Inhalte
- Richtiges bücken
- Richtiges heben
- Sich richtig drehen
- Sekundenübungen am Schreibtisch
- Lächeln am Telefon – wir beugen damit Stressverspannungen vor

**1-Tagesseminar:**

| | |
|---|---|
| **Referentin** | **Martina Neidlein** |
| **Veranstaltungsort** | **DRK-KV Mannheim, Lagerstraße 5** |
| **Termine/Uhrzeit** | • **Mi 03.04.2019**<br>• **Di 05.11.2019**<br>**jeweils von 9:00 bis 15:00 Uhr** |
| **Info** | **max. 10 Teilnehmer/innen** |

# Ehrenamtliche Tätigkeit, steuerliche Beurteilung der Aufwandsentschädigung sowie der Ehrenamtspauschale

## Zielgruppe
Für Kassenwarte und alle interessierten haupt- und ehrenamtlichen Mitarbeiter/innen aus den Einrichtungen und Ortsvereinen, die ehrenamtliche Mitarbeiter/innen einsetzen und abrechnen.

## Info
Eine Vergütung erhält man für eine ehrenamtliche Tätigkeit nicht. Denn die Tatsache, dass man ohne Entgelt arbeitet, ist gerade ein Kennzeichen eines Ehrenamtes.

Dennoch heißt das nicht, dass man für seine ehrenamtliche Arbeit nichts erhält. Oft ist es so, dass ein ehrenamtlich Tätiger zumindest seinen Aufwand und seine Auslagen erstattet bekommt. Manchmal wird ihm auch eine Anerkennung, etwa ein Taschengeld gezahlt.

Eine Aufwandsentschädigung kann für ein Ehrenamt in verschiedener Form gezahlt werden. Inwieweit diese Geldleistungen versteuert werden müssen, also der Einkommenssteuer unterliegen, wird in der Fortbildung dargestellt.

## Inhalte
- Auslagenersatz
- Übungsleiterpauschale
- Ehrenamtspauschale
- Tätigkeitsvergütung
- Gemeinnützigkeitsrechtliche Aspekte
- Belege
- Ehrenamtliche Tätigkeit und andere Sozialleistungen
- Ehrenamtliche Tätigkeit und hauptamtliche Tätigkeit

| | |
|---|---|
| **Referentin** | **Daniela Schlarp** |
| **Veranstaltungsort** | **DRK-KV Mannheim, Lagerstraße 5** |
| **Termin/Uhrzeit** | **Do 16.05.2019 von 18:00 bis 20:00 Uhr** |

# Fuhrparkmanagement – Fahrzeugnutzung

## Zielgruppe
Vorstände und Bereitschaftsleiter/innen

## Info
Alles rund um die Nutzung der DRK-Fahrzeuge

## Inhalte
- Rechte und Pflichten des Fahrzeugführers
- Bedienung des Fahrzeuges
- Kontrolle der Flüssigkeitsbehälter Öl, Kühlwasser und Scheibenwaschwasser
- Fahrzeugcheck & Co.
- Maßnahmen, die bei Störungen getroffen werden müssen
- Gesetzliche Grundlagen
    - Überprüfung der Verkehrssicherheit
    - Unfallverhütungsvorschriften
    - Fahrerlaubnis
    - Halterhaftung
- Verhalten bei einem Unfall

**Für bestimmte <u>hauptamtliche Bereiche</u> sind separate Termine vereinbart. Für Fahrer in <u>Ortsvereinen</u> kann diese Schulung und eine Fahrzeugeinweisung nach Absprache auch vor Ort durchgeführt werden.**

**Ansprechpartner Thomas Faller, Tel.: 0621 3218-116.**

**1-Tagesseminar:**

| | |
|---|---|
| **Referent** | **Thomas Faller** |
| **Veranstaltungsort** | **DRK-KV Mannheim, Lagerstraße 5** |
| **Termine/Uhrzeit** | • **Di 21.05.2019**<br>• **Di 22.10.2019**<br>**jeweils ab 19:00 Uhr** |

# 5. Formulare und Wissenswertes

Deutsches Rotes Kreuz

# ANTRAG AUF GENEHMIGUNG EINER FORTBILDUNG
# FÜR TEILNEHMER/INNEN (Hauptamt)

| |
|---|
| Name, Vorname: |
| Geburtsdatum: |
| Einrichtung/Ortsverein: |

| |
|---|
| Inhalt der Fortbildung: (Bitte fügen Sie Unterlagen über die Fortbildung bei) |

| | | |
|---|---|---|
| Dauer der Fortbildung: | vom: | bis: |

| | |
|---|---|
| Ort der Fortbildung: | |

Fahrt mit: *)
- ☐ Bahn bzw. öffentliche Verkehrsmittel
- ☐ Privat-PKW
- ☐ Firmen-PKW (bitte gesonderten Antrag stellen)
- ☐ Flugzeug
- ☐ Sonstiges: _____

*) Zutreffendes ist anzukreuzen

_____ _____

Ort, Datum Unterschrift Antragsteller/in

---

**Genehmigung von Fortbildungen von Mitarbeiter/innen**

_____ _____

Ort, Datum Unterschrift Einrichtungsleitung

---

**Fortbildungen sind nach § 98 BetrVG mitbestimmungspflichtig**

Beschluss vom _____

In seiner ordentlichen Betriebsratssitzung stimmt der Betriebsrat dem Fortbildungsantrag zu.

_____

Betriebsratsvorsitzender/Stellvertreter

Deutsches Rotes Kreuz

# ANTRAG AUF GENEHMIGUNG EINER FORTBILDUNG
# FÜR TEILNEHMER/INNEN (Ehrenamt)

**Bitte in Druckbuchstaben ausfüllen und an Ausbildung@DRK-Mannheim.de senden.**

| **Datum der Fortbildung** | | **Titel der Fortbildung** | |
|---|---|---|---|
| | | | |
| **Nummer** | **Zu- und Vorname des TN** | **Geburtsdatum** | **Mailadresse oder Handynummer des TN** |
| 1 | | | |
| 2 | | | |
| 3 | | | |

**Wissenswertes zur Verköstigung (Bitte Anzahl angeben!):**

| | |
|---|---|
| Ich esse alles. | |
| Vegetarisch | |

**Wichtig:** Aus organisatorischen Gründen bestellen wir das Essen beim Caterer und können keine weiteren Wünsche berücksichtigen.

Wir stellen am Seminartag 1 Mittagessen oder einen Snack und ausreichend Getränke.

| Zugehörigkeit/Ortsverein | Zuständige Leitungskraft | Mailadresse Leitungskraft |
|---|---|---|
| | | |

Ort, Datum

Unterschrift Antragsteller/in

Ort, Datum

Unterschrift Leitungskraft

# Wir sagen Danke –
# Ehrungsabende und großes Familienfest

## Zielgruppe

**Ehrungsabende:**
Ehrenamtliche Mitarbeiter/innen, die länger als 40 Jahre im DRK-Kreisverband Mannheim e.V. tätig sind.

Hauptamtliche Mitarbeiter/innen, die im DRK-Kreisverband Mannheim seit 25 Jahren, 40 Jahren oder noch länger arbeiten oder in Rente gehen. Ab 40 Jahren Betriebszugehörigkeit erfolgen die Ehrungen in 5-Jahres-Schritten.

Die Einladungen für beide Ehrungsabende erfolgen persönlich.

**Familienfest:**
Alle haupt- und ehrenamtlichen Mitarbeiter/innen und ihre Familien

## Info

Als DRK-Kreisverband leben wir unsere Grund- und Leitsätze. Einer dieser Leitsätze beschreibt das Verhältnis zu unseren Mitarbeiter/innen: „Die Mitarbeiter/innen im DRK sind unser höchstes Gut“.

Getreu diesem Leitsatz ehren wir unsere Mitarbeiter/innen am Ende jeden Geschäftsjahres.

**Ehrungsabende:**
Für die **ehrenamtlichen Mitarbeiter/innen findet am 05. Dezember** jeden Jahres – anlässlich des bundesweiten Tags des Ehrenamts – ein festlicher Abend statt. Eine Einladung erfolgt persönlich. Geehrt werden hier auch Wettbewerbsgruppen für ihre erfolgreiche Teilnahme an Landesentscheiden der Gemeinschaften.

Im **hauptamtlichen Bereich** richtet die Kreisgeschäftsführung in Zusammenarbeit mit dem Betriebsrat einen Festabend für Jubilare und Mitarbeiter/innen aus, die in Rente gehen. In stilvollem Ambiente sagen wir auch hier DANKESCHÖN. Auch hier ergeht eine persönliche Einladung.

**Familienfest:**
Allen Mitarbeiter/innen sagen wir einmal im Jahr beim großen Familienfest DANKE. Es ist ein Fest für alle Ehren- und Hauptamtlichen und ihre Familien.
**Bitte beachten Sie, dass hierfür keine Arbeitszeit angerechnet wird.**

**Eine Einladung mit Veranstaltungsdetails wird Ihnen vorab zugesendet.**

# Mitarbeitervorteile

## Übersicht über Rabatte und Sonderkonditionen für haupt- und ehrenamtliche DRK-Mitarbeiter/innen auf der Onlineplattform „Mitarbeitervorteile“ der DRK-Service GmbH

PARTNER
der DRK-Service GmbH
Deutsches Rotes Kreuz

**Eine Initiative der DRK-Service GmbH**
**Exklusive Dauerrabatte von 4 % bis zu 60 % für DRK-Mitarbeiter/innen bei über 500 namhaften Partnerunternehmen:**

Autos (36 Hersteller) mit Bestpreis-Garantie, Markenprodukte, Konsumgüter, Mode, Uhren & Schmuck, Multimedia, Essen & Trinken, Haus/Heim & Garten, Hersteller-Direkteinkauf, Pauschal-/Last Minute- und Spezialreisen, Ferienhäuser, Hotels, Mietwagen, Kreuzfahrten, Versandhäuser, namhafte Onlineshops, Gesundheit/Fitness, Freizeit & Dienstleistungen Tierbedarf, Kind & Spielzeug und vieles mehr.

**So erfolgt die Registrierung:** Bitte auf der Startseite von http://DRK.Mitarbeitervorteile.de/ oben im Feld Registrieren die erforderlichen Daten eingeben.

**Registrierung mit Ihrer DRK-E-Mail-Adresse und einem persönlichen Passwort**

Nach Prüfung der Berechtigung, erhalten Sie eine Bestätigungsmail mit Ihren freigeschalteten Zugangsinformationen.

**Oder**

**Registrierung mit Ihrer privaten E-Mail-Adresse, dem DRK-Registrierungscode und einem persönlichen Passwort.**
Der DRK-Registrierungscode lautet: **Q3300RH**
(Bitte ins entsprechende Feld eingeben o. kopieren)

Nach Prüfung der Berechtigung, erhalten Sie eine Bestätigungsmail mit Ihren freigeschalteten Zugangsinformationen.

**Fragen & Anregungen:**
Kay Westphalen Service-Providing
Stellinger Chaussee 16 b
22529 Hamburg
Tel. 040 - 45 000 662 - Fax 040 - 554 474 67
Info@DRK.Mitarbeitervorteile.de
http://DRK.Mitarbeitervorteile.de/

Ihre Registrierung bei drk.mitarbeitervorteile.de

Alle Felder, die mit einem * markiert sind, sind Pflichtfelder.

Anrede: Frau
Titel
Vorname*
Nachname*
Geburtstag: 1 Januar 1900
PLZ (Firmenstandort)
Registrierung mit*: Firmen E-Mail
Firmen E-Mail*
Gewünschtes Passwort*
Passwort wiederholen*
Newsletter: (Infos über neue Angebote, 2 x pro Monat)

**Nutzungsbedingungen**

1. Geltungsbereich
1.1. Diese Nutzungsbedingungen gelten für die Nutzung des Vorteilsportals für Mitarbeiter (in Folge Vorteilsportal).
1.2. Mit der erstmaligen Nutzung der des Vorteilsportals erkennt der Mitarbeiter die Geltung dieser Nutzungsbedingungen an.
1.3. Die Nutzung des Vorteilsportals ist unentgeltlich.

2. Zugang und Nutzung des Vorteilsportals
2.1. Die persönlichen Zugangsdaten berechtigen den Mitarbeiter persönlich zur Nutzung der jeweiligen Vorteile.

**Registrierung mit Ihrer Firmen E-Mailadresse**
Nach Prüfung der Unternehmensberechtigung, erhalten Sie eine Bestätigungsmail mit Ihren freigeschalteten Zugangsinformationen.

**Registrierung mit Ihrer privaten E-Mailadresse**
Wenn Sie keine Firmen E-Mailadresse haben oder sich mit
Ihrer privaten E-Mailadresse registrieren möchten, benötigen Sie einen Registrierungscode. Diesen erhalten Sie beim Betriebsrat bzw. Ihrer Personalabteilung oder senden Sie eine Mail an info@drk.mitarbeitervorteile.de mit Nachweis Ihrer Firmenzugehörigkeit z.B.(Mitarbeiterausweiskopie, Kostenstelle etc.). Nach Prüfung Ihrer Daten teilen wir Ihnen den Registrierungscode für die Anmeldung mit.

**Geburtstag & PLZ**
Die Felder Geburtsdatum und PLZ sind optional und werden genutzt um Ihnen neue lokale Anbieter sowie Angebote zu vermitteln.

**Datenschutz**
Die angegebenen Daten werden ausschließlich zur Nutzung der Seite und deren Funktionalitäten verwendet. Die Daten unterliegen den Datenschutzbestimmungen. Personenbezogene Daten werden nicht an Dritte weitergegeben.

Ja, ich akzeptiere die Nutzungsbedingungen.*

Abschicken

# Mitarbeitervorteile

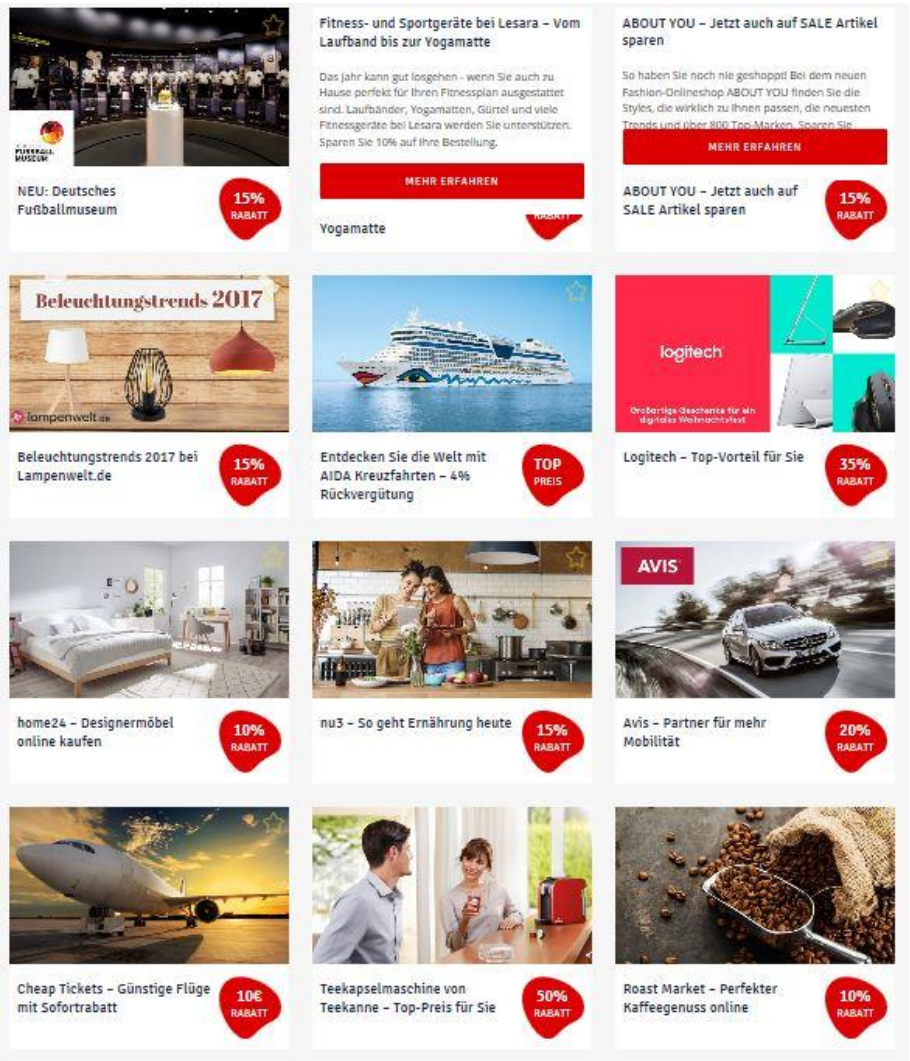

## DRK-Rahmenvertrag mit TELEKOM und VODAFONE

Außerdem besteht für die haupt- und ehrenamtlichen Mitarbeiter/innen ein DRK-Rahmenvertrag mit Telekom und Vodafone.

Mitarbeiter/innen können die Konditionen aus den DRK-Rahmenverträgen mit den Mobilnetzanbietern Telekom und Vodafone auch zum privaten Gebrauch und unter separatem persönlichem Vertrag nutzen.

Die aktuellen Tarife und Informationen zur Beauftragung können unter folgender E-Mail-Adresse angefragt werden: Service@DRK-Mannheim.de